

© Crédits photographiques : CPIE BJ



COFINANCÉ  
PAR L'UNION  
EUROPÉENNE

RÉGION  
BOURGOGNE  
FRANCHE  
COMTÉ

# SITE NATURA 2000 BRESSE JURASSIENNE

COMITÉ DE PILOTAGE - 24/01/2025

SELLIERES



# **INTRODUCTION DE M. PERRODIN**

# ORDRE DU JOUR







**BILAN DE L'ANNÉE 2024**



# GOVERNANCE

- COPIL : 19/01/2024 à Sellières
- Contacts réguliers avec la CCBHS / Président de site
- Echanges avec les partenaires Etat/Région
- Rencontres avec les partenaires techniques



# ANIMATION AGRO-ENVIRONNEMENTALE

*Mesures Agro-Environnementales et Climatiques (MAEC)*

**2023 : Première année de la nouvelle PAC : nouvelles MAEC**

**2024 : Deuxième année d'engagement**

Contrats de 5 ans

Engagement volontaire de parcelles, éléments ponctuels ou de l'exploitation

Cadre national du cahier des charges et de la rémunération

Adaptations locales de quelques éléments du cahier des charges

Forte homogénéisation des MAEC à l'échelle nationale



# ANIMATION AGRO-ENVIRONNEMENTALE

*Mesures Agro-Environnementales et Climatiques (MAEC)*

## **Les nouvelles MAEC :**

Obligations nouvelles :

- > 1 Formation obligatoire** (thème en lien avec les enjeux de biodiversité)
- > Réalisation d'un diagnostic d'exploitation**
- > Respect d'un plan de gestion sur les parcelles engagées**

# ANIMATION AGRO-ENVIRONNEMENTALE

## Mesures Agro-Environnementales et Climatiques (MAEC)



BRESSE DU JURA

Diagnostique d'exploitation  
Mesures Agro-Environnementales et Climatiques 2023

PAEC : Bresse Jurassienne et Vallée de l'Orain (BO\_BJVO)

### • Identification de l'exploitation agricole :

Nom de l'exploitation : [REDACTED]

Numéro de pacage : [REDACTED]

Si GAEC, préciser le nombre d'associés : -

Adresse : [REDACTED]

Numéro de téléphone et adresse mail : [REDACTED]

### • Caractéristiques de l'exploitation :

Production principale : Bovins viande

Productions secondaires : céréales

Chargement moyen annuel sur l'exploitation : 70 UGB

Chargement moyen annuel sur les surfaces en herbe de l'exploitation : 1,25 UGB / ha

### • Les surfaces exploitées

SAU : 100 ha

Prairies permanentes : 55 ha

Prairies temporaires :

Cultures (préciser) : 45 ha

Des modifications sont-elles prévues pour l'année 2024 ?

Oui

Non

Si oui, lesquelles : Transmission de l'exploitation



# ANIMATION AGRO-ENVIRONNEMENTALE

## Mesures Agro-Environnementales et Climatiques (MAEC)

- Identification des parcelles et des mesures possibles

Îlots / Parcelles	Surface	Enjeux (Surligner si niveau d'enjeu fort)	Conduite actuelle	MAEC possibles (BJVO)	MAEC envisagée (BJVO)	Niveau de priorité
25	2,15	Prairie humide Habitat natura 2000 6510-4 et flore à proximité Amphibiens Oiseaux	Pâturage	MHU1 + ESP	MHU1 + ESP2	1

Codes mesures complets :

- BF\_BJVO\_MHU1
- BF\_BJVO\_ESP2

Localisation des parcelles engagées :

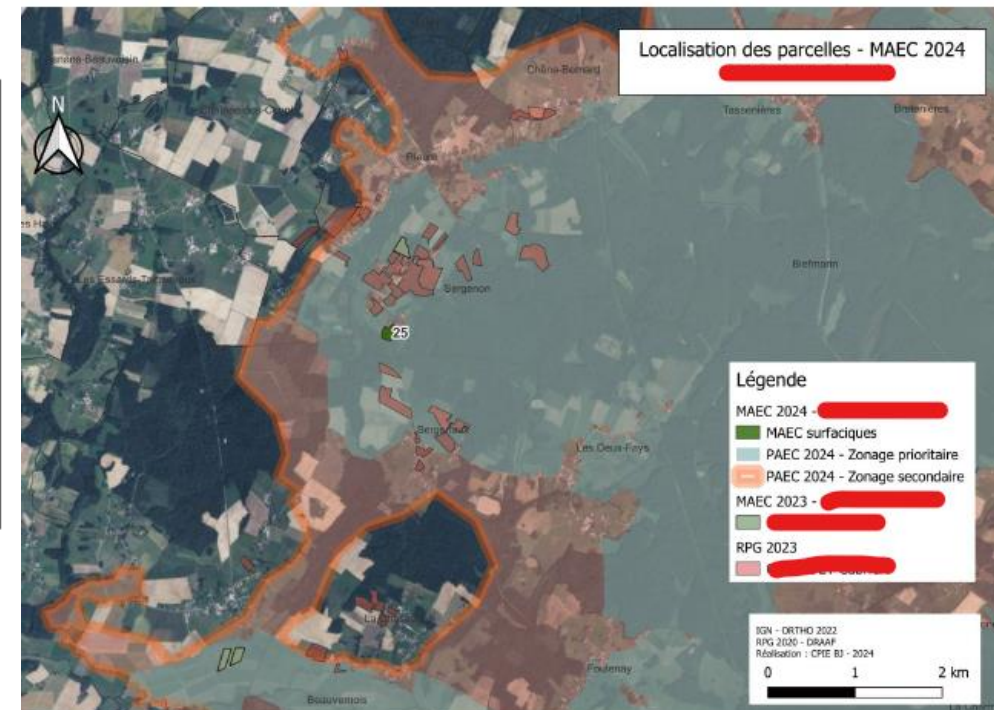

# Mesures Agro-Environnementales et Climatiques (MAEC)

Zonage prioritaire



**znieff**

ZONES NATURELLES  
D'INTÉRÊT ÉCOLOGIQUE,  
FAUNISTIQUE ET FLORISTIQUE

Zonage secondaire

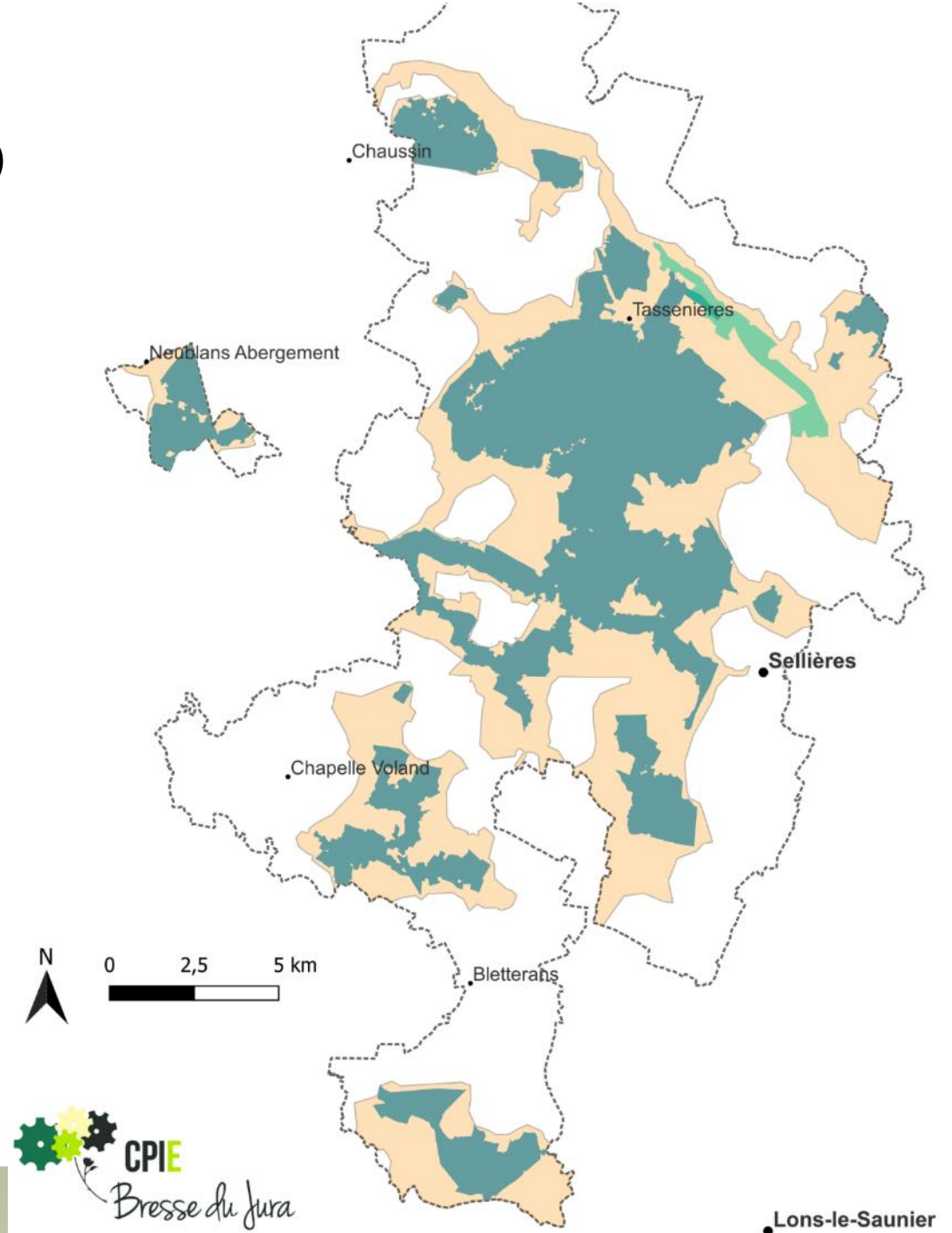

# ANIMATION AGRO-ENVIRONNEMENTALE

## *Mesures Agro-Environnementales et Climatiques (MAEC)*

- MHU1 : gestion extensive des prairies humides
- ESP : mesures de protection des espèces prairiales
  - Niveau 1 : mise en défens de 10% de la parcelle
  - Niveau 2 : fauche au 20 juin
  - Niveau 3 : fauche au 1<sup>er</sup> juillet
  - Niveau 4 : fauche au 10 juillet
- CPRA : création de prairies permanentes
- IAE1 : entretien écologique des haies, arbres isolés
- IAE2 : entretien écologique des fossés
- IAE3 : entretien écologique des mares



# ANIMATION AGRO-ENVIRONNEMENTALE

*Mesures Agro-Environnementales et Climatiques (MAEC)*

	2023	2024	TOTAL
Nombre d'exploitations	18	9	<b>24</b>
Surfaces engagées	270 ha	125 ha	<b>395 ha</b>
Linéaires de haies engagés	1 470 ml	1 400 ml	<b>2 870 ml</b>
Mares engagées	4	0	<b>4</b>
Budget pour 5 ans	337 000 €	163 000 €	<b>500 000 €</b>

# ANIMATION AGRO-ENVIRONNEMENTALE

*Mesures Agro-Environnementales et Climatiques (MAEC)*

Mesures	Code	Quantité (2023 + 2024)
<b>Gestion extensive de prairies</b>	<b>MHU1</b>	<b>110 ha</b>
Gestion extensive de prairies + Mise en défens de 10% de la parcelle	MHU1 + ESP1	13 ha
<b>Gestion extensive de prairies + Fauche au 20 juin</b>	<b>MHU1 + ESP2</b>	<b>163 ha</b>
Gestion extensive de prairies + Fauche au 1 <sup>er</sup> juillet	MHU1 + ESP3	31 ha
Gestion extensive de prairies + Fauche au 10 juillet	MHU1 + ESP4	20 ha
Fauche au 20 juin	ESP2	48 ha
Fauche au 10 juillet	ESP4	9 ha
Conversion de cultures en prairies	CPRA	5 ha
Entretien de haies	IAE1	2 870 ml
Entretien de mares	IAE2	4

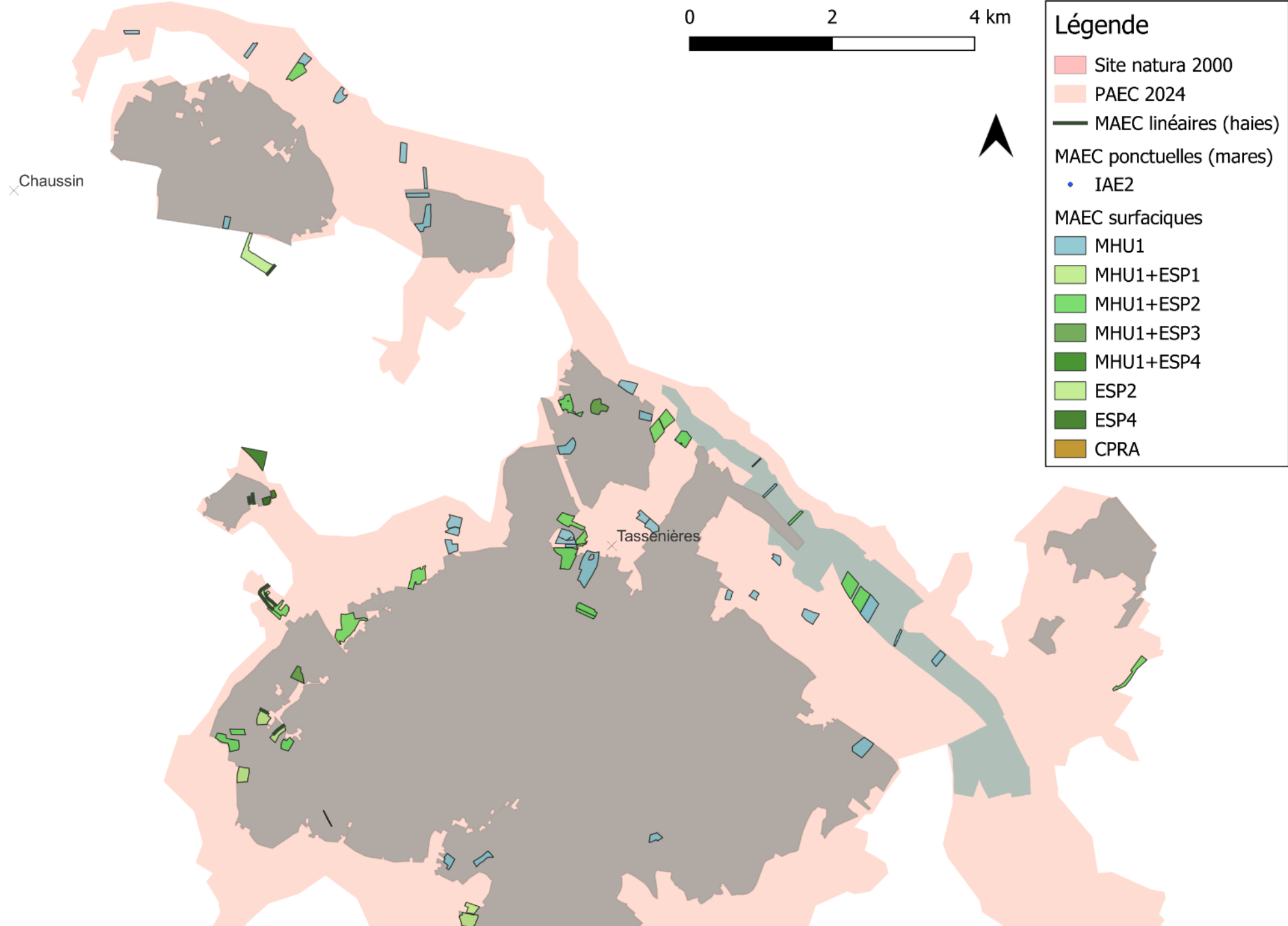



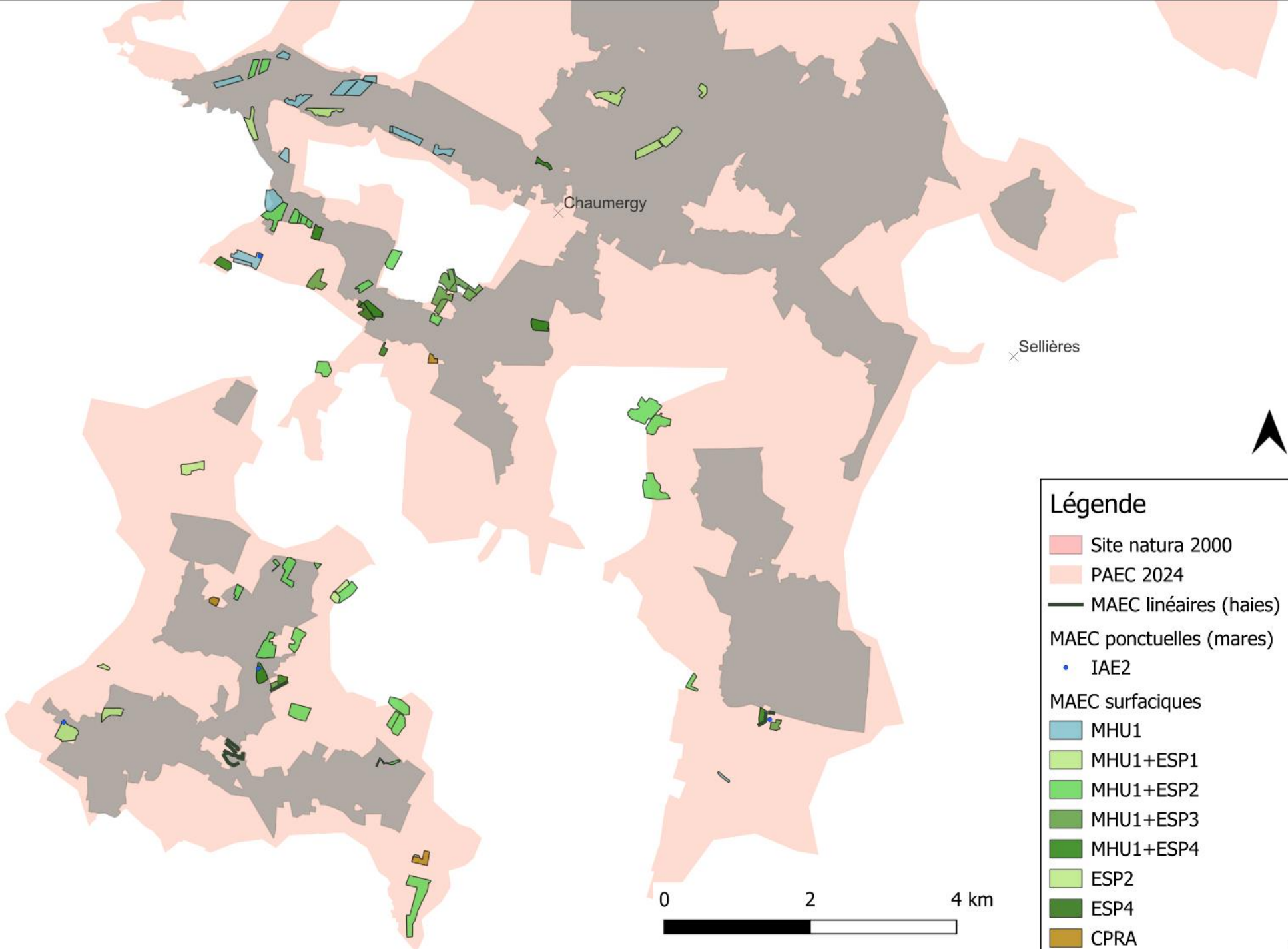

### Légende

- Site natura 2000
- PAEC 2024
- MAEC linéaires (haies)
- MAEC ponctuelles (mares)
- IAE2
- MAEC surfaciques
  - MHU1
  - MHU1+ESP1
  - MHU1+ESP2
  - MHU1+ESP3
  - MHU1+ESP4
  - ESP2
  - ESP4
  - CPRA

# ANIMATION AGRO-ENVIRONNEMENTALE

*Mesures Agro-Environnementales et Climatiques (MAEC)*



*Formation Natura 2000  
Réglementation*



*Formation Mares  
(ADFPA)*



*Formation Flore des prairies  
(CCAPS)*

**18 exploitations engagées sur 24 ayant suivi une formation MAEC  
41 participants au total**



# ANIMATION AGRO-ENVIRONNEMENTALE

Mesures Agro-Environnementales et Climatiques (MAEC)

**Réponse à l'appel à manifestation d'intérêt de l'OFB pour évaluer les MAEC**

- 5 parcelles suivies en vallée de la Brenne
- Inventaires : Flore, Oiseaux, Papillons
- Suivi des pratiques agricoles
- 5 années de suivi

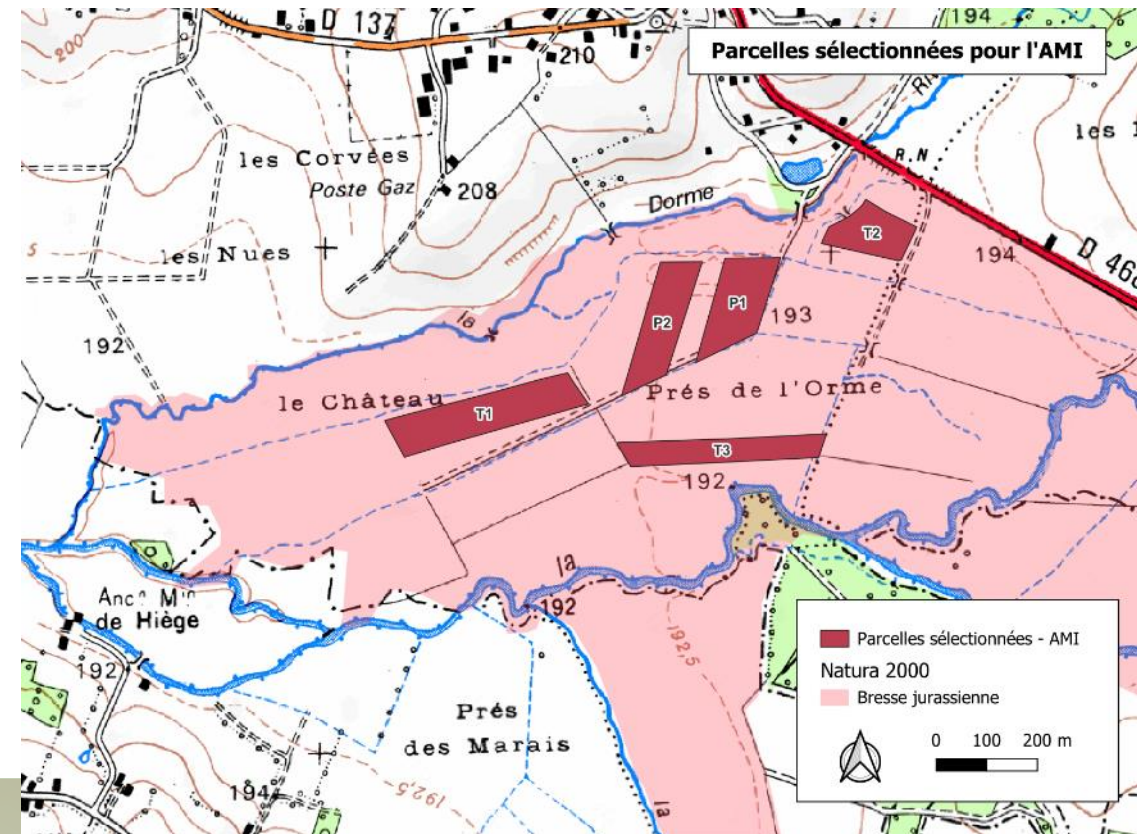



# ANIMATION AGRO-ENVIRONNEMENTALE

## Arrêt du Concours Prairies Fleuries



## Réflexion sur la constitution d'un groupe technique sur les prairies



Union Régionale des Fromages d'Appellation Comtois



# Les paysages de la Bresse jurassienne



1. Orchis à fleurs lâches  
2. Agrion de Mercure  
3. Bruant proyer

4. Rainette verte  
5. Cénanthe à feuilles de peucedan  
6. Musaraigne couronnée (ou carrelé)

7. Cordulie à taches jaunes  
8. Scorsonère humble  
9. Petit mars changeant

10. Orge des moissons  
11. Zygène des Thérésiens  
12. Fauvette grisette

13. Faucon crécerelle

# ANIMATION AGRO-ENVIRONNEMENTALE



**Emergence d'un groupe de Paysans de Nature en  
Bresse jurassienne**



**AGIR** pour la  
**BIODIVERSITÉ**  
FRANCHE COMTÉ





# CONTRATS NATURA 2000 - FORESTIER

Type de contrat	Bénéficiaire	Surface (ha)	Estimation (€)	Etat d'avancement
Dispositif favorisant le développement de bois sénescents Mesure « ilot »	Commune de Montholier	3,4 ha	15 920 €	Lettre d'intention déposée
Création ou rétablissement de mares forestières	Propriétaires Neublans-Abergement (FDC 39)	7 mares	13 926 €	Terminé





# CONTRATS NATURA 2000-NINI

Type de contrat	Bénéficiaire	Élément visé	Estimation (€)	Etat d'avancement
Restauration et entretien d'étang	FDC 39	Étangs Chancelier, Flagonneau, Thevenon, Grand Truge, La mare au Cresson (Champrougier – Les Deux Fays)	143 671,42 €	1 <sup>ère</sup> tranche terminée : 36 372€ Flagonneau, Thevenon, la mare au cresson  2024 -2 <sup>ème</sup> tranche : 107 299,42€ Grand Truge et Chancelier
	Mr Bouchard	Étang Potard (Sergenon)	39 780 €	Début des travaux automne 2024 – fin des travaux 2025
	Me Fevre	Étang de la Niovachée (Champrougier)	18 159,60 €	Début des travaux fin janvier 2025
	Mr Bruand	Étang Servotte (Rahon - Balaiseau)	118 977,60 €	1 <sup>ère</sup> tranche : Travaux d'urgence : automne 2024 (11 472€) 2 <sup>ème</sup> tranche : automne 2025
	Mr Guénard (FDP 39)	Étang du Bois (Champrougier)	33 093,60 €	En cours de montage Travaux février 2025
	Mr Guénard (Mr Bouchard)	Etangs Neuf, Lacombe, Fouillou (Sergenon)	23 964 €	En cours de montage



# DES ÉTANGS EN MAUVAIS ÉTAT DE FONCTIONNEMENT..



Étang Fouilliou



Étang Neuf



Étang de la Niovachée



Étang Servotte



Étang du Bois



Étang Potard



# CONTRATS NATURA 2000-NINI

Type de contrat	Bénéficiaire	Élément visé	Estimation (€)	Etat d'avancement
Chantier d'élimination d'une espèce indésirable	CCBHS / EPTB	Étang du Meix	150 000 €	En cours
	Mr Beaupoil ou CCBHS	Étang Aiguison	44 160 €	En cours de montage
Entretien de haie, d'alignement d'arbres, d'arbres isolés ou de vergers	Commune d'Oussières	Chênaie d'Oussières (site classé)	6 000 €	En cours de montage





# LA JUSSIE DE PLUS EN PLUS PRÉSENTE SUR LE TERRITOIRE...

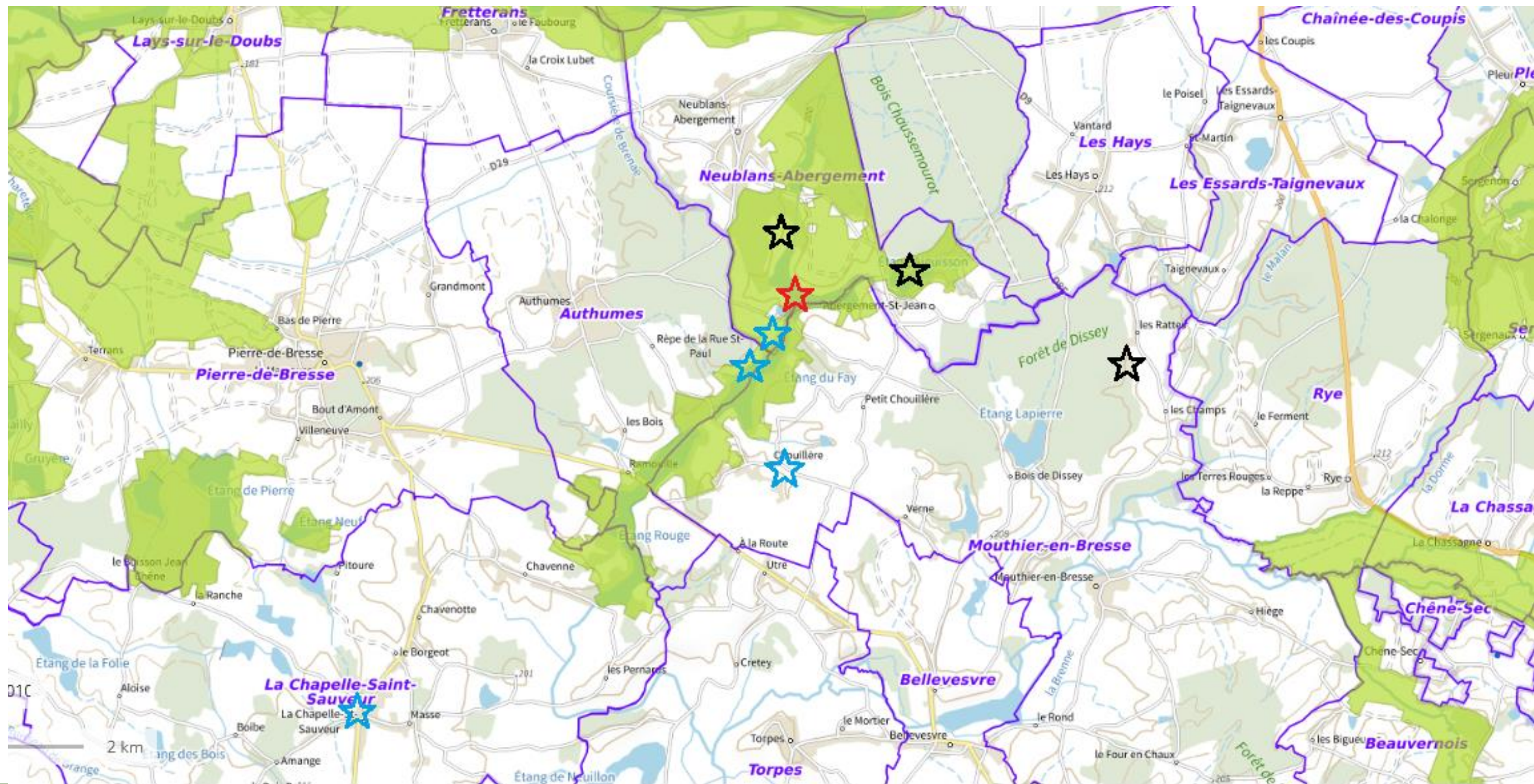



# AVIS TECHNIQUES

Nombre d'avis et EIN par type :

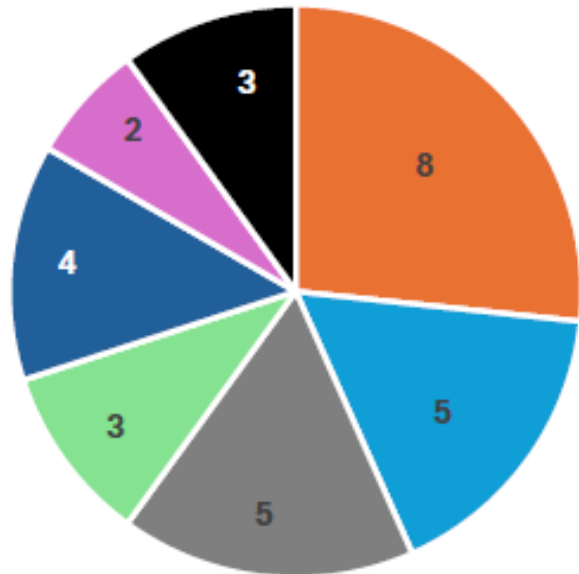

- Agricoles
- Construction de Bâtiments
- Etangs
- Autres
- Fossés et Rivières
- Travaux de restauration écologique
- Tourisme / manifestations

**30 avis en 2024**



*Travaux de reméandrage*



*Curage de fossé*

# ANIMATION - SENSIBILISATION

## Animations grand public

- Journée mondiale des zones humides (Chainée des Coupis)
- Animation sur les hirondelles (Sellières)
- A la rencontre des oiseaux des étangs (Neublans-Abergement)
- Découverte de la faune de la nuit (Sellières)
- Découverte de la flore des prairies humides (Aumont, Villers-les-bois)



102 personnes

## Animations scolaires

- Découverte des mares (Sellières / Tassenières)



2 écoles  
5 classes

## Interventions auprès de public apprenant

- 4 interventions auprès des BTS GPN de Montmorot
  - Natura 2000, réglementation, contrats, MAEC, agriculture, PAC, ...



# COMMUNICATION

→ Newsletter Natura 2000 (juin 2024)

→ « Microfilms » - chaine YouTube CPIE



→ Parutions sur le Facebook du CPIE

# QUESTIONS





# ACTIONS DES PARTENAIRES



# ACTIONS DES PARTENAIRES



## Travaux : Brenne à Chaumergy

Objectif : améliorer le fonctionnement hydraulique du site, créer des sites d'habitats aquatiques dans le lit mineur de la Brenne ; diversifier les écoulements en lit mineur avec création de caches pour la faune aquatique ; création d'une zone humide sur l'ensemble de l'emprise foncière du site.

Coût : 277 338 € HT - Financements : 50 % AERM + 30 % FEDER

Travaux réalisés en 2024



**Avant travaux**



**Après travaux**

# ACTIONS DES PARTENAIRES

## Restauration de la tourbière du Mou de Pleure à Chainée les Coupis



Objectif : restaurer le fonctionnement de la tourbière en favorisant le stockage de l'eau

Coût étude : 36 000 € TTC

Financements : 50 % AERMC  
+ 30 % Région

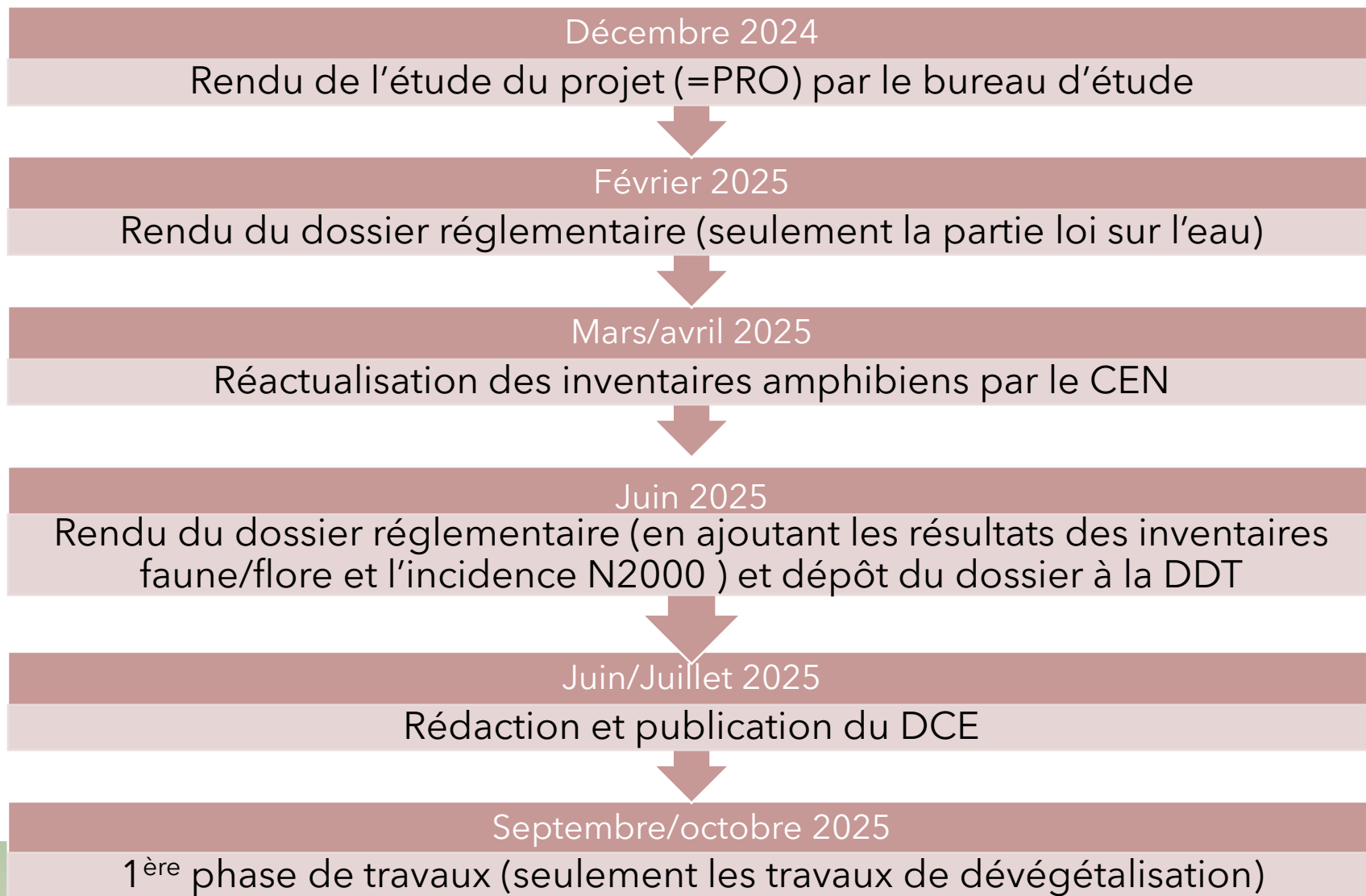



# ACTIONS DES PARTENAIRES

## Restauration de la tourbière du Mou de Pleure à Chainée les Coupis

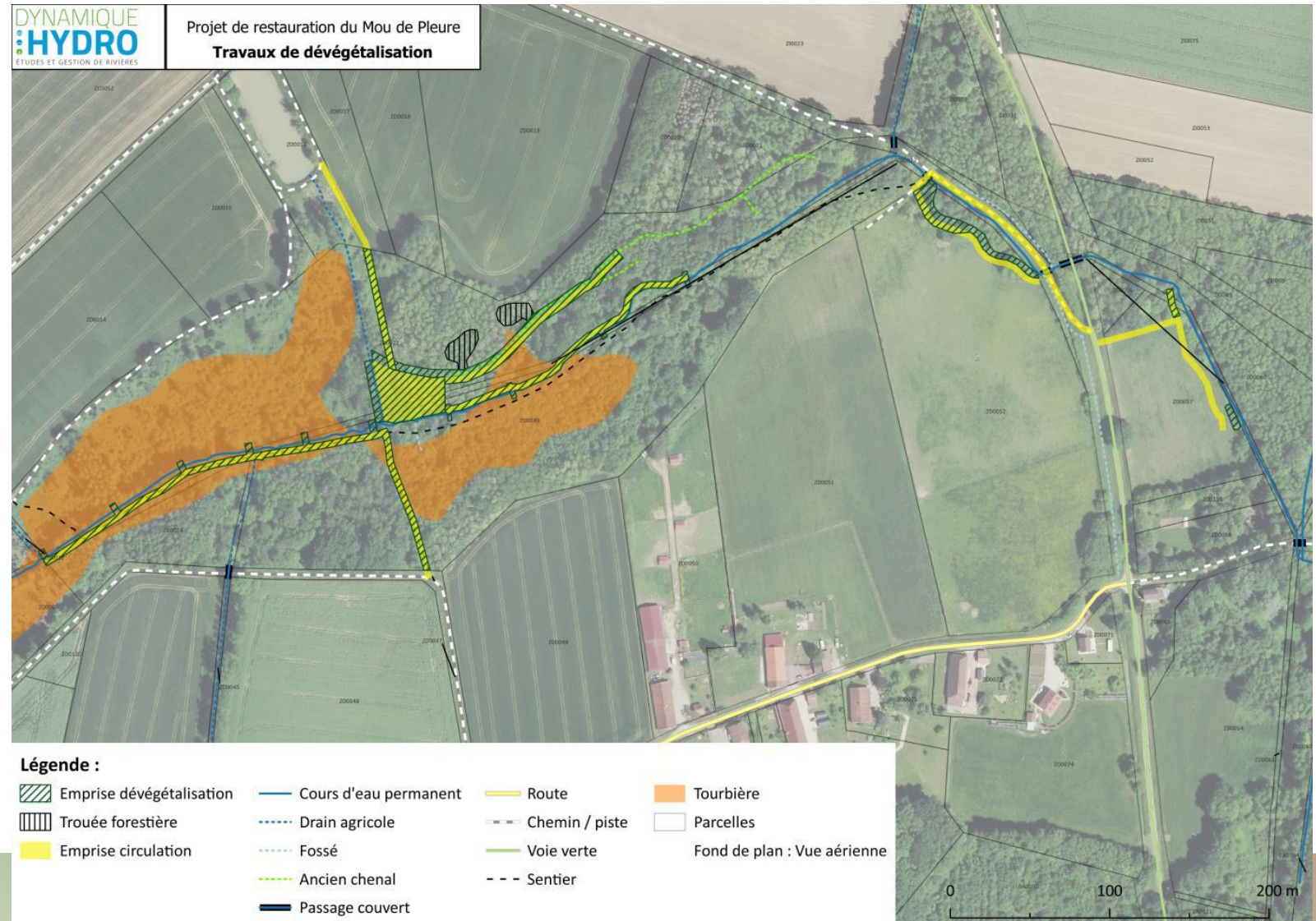



# ACTIONS DES PARTENAIRES



## Travaux au Vallon du Prélot Vers sous Sellières







# **EVALUATION ET RÉVISION DU DOCOB**



# AXES DE TRAVAIL

1

Fin du  
rapport  
d'évaluation

2

Rédaction  
du nouveau  
Docob

3

Projet  
d'extension



# Calendrier de la démarche d'évaluation - révision du DOCOB

Janvier 2024

Groupes de travail

Décembre 2024

Phase préparatoire

- Bibliographie
- Réunions préparatoires

Diagnostic biologique

- Etudes flore
- Etudes faune
- Synthèse écologique et caractérisation des habitats

Diagnostic socio-économique

- Analyse des usages

Evaluation

- Synthèse des études réalisées
- Bilan écologique
- Bilan technique et financier

Définition des enjeux et objectifs

- Définition, hiérarchisation des enjeux

Définition des actions

- Elaboration d'un programme d'actions

# RETOUR SUR GROUPES DE TRAVAIL



Espèce	1	2	3	4	5	6	7	8	9	10	11	12
Etat cons.	Orange	Yellow	Yellow	Green	Orange	Orange	Green	Orange	Orange	Yellow	Orange	Green
Dynamique pop	≈	≈	↓	↑	≈	↑	↑	↓	↓		↓	≈
Importance BS/BFC	1	2	3	4	5	6	7	8	9	10	11	12
Marge manœuvre	1	2	3	4	5	6	7	8	9	10	11	12
Enjeu	2	2/3	1	3	1/2	2/3	3	1/2	1	Etu des	3	3

Effets cumulés

↑ bio → viticulture  
 mala. ke → charge mentale  
 agr. bas. hmg

↘ Elevage

virage en 1930

contraintes : horaires  
 revenus/prix  
 prix coûté

Climat : réglementation  
 réorganisation

Le pire est à venir pour la suite des fermes

Des intérêts des jeunes banques

restructuration : spécialisation  
 quotas  
 fusion fermes  
 PAC  
 Drainage 1980  
 Primes jachère

1 2 3

# Calendrier de la démarche d'évaluation - révision du DOCOB

- En COFIL ou COTECH
- Groupes de travail
- Validation et retours par mail

Construction et validation  
fiches actions

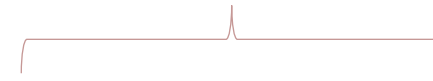

Janvier 2025

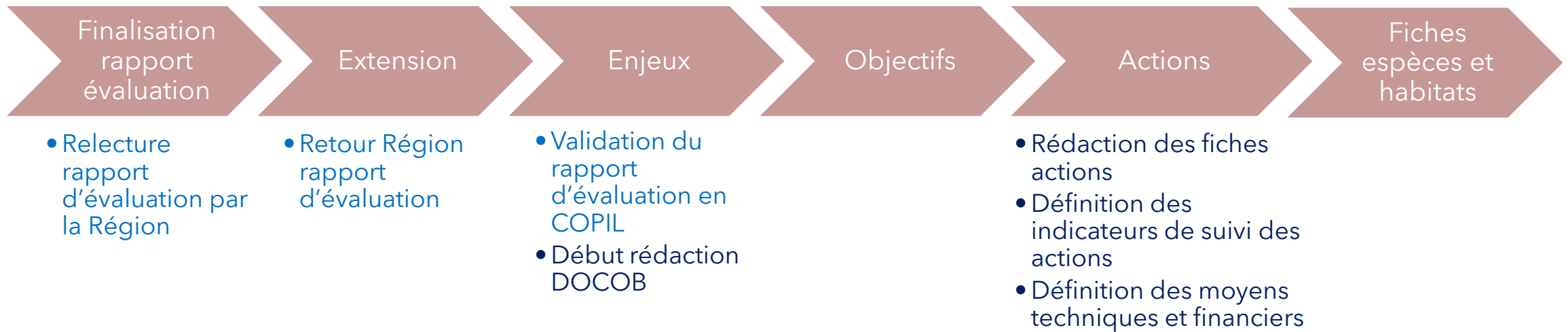



# ZONES DE POTENTIELLES EXTENSIONS

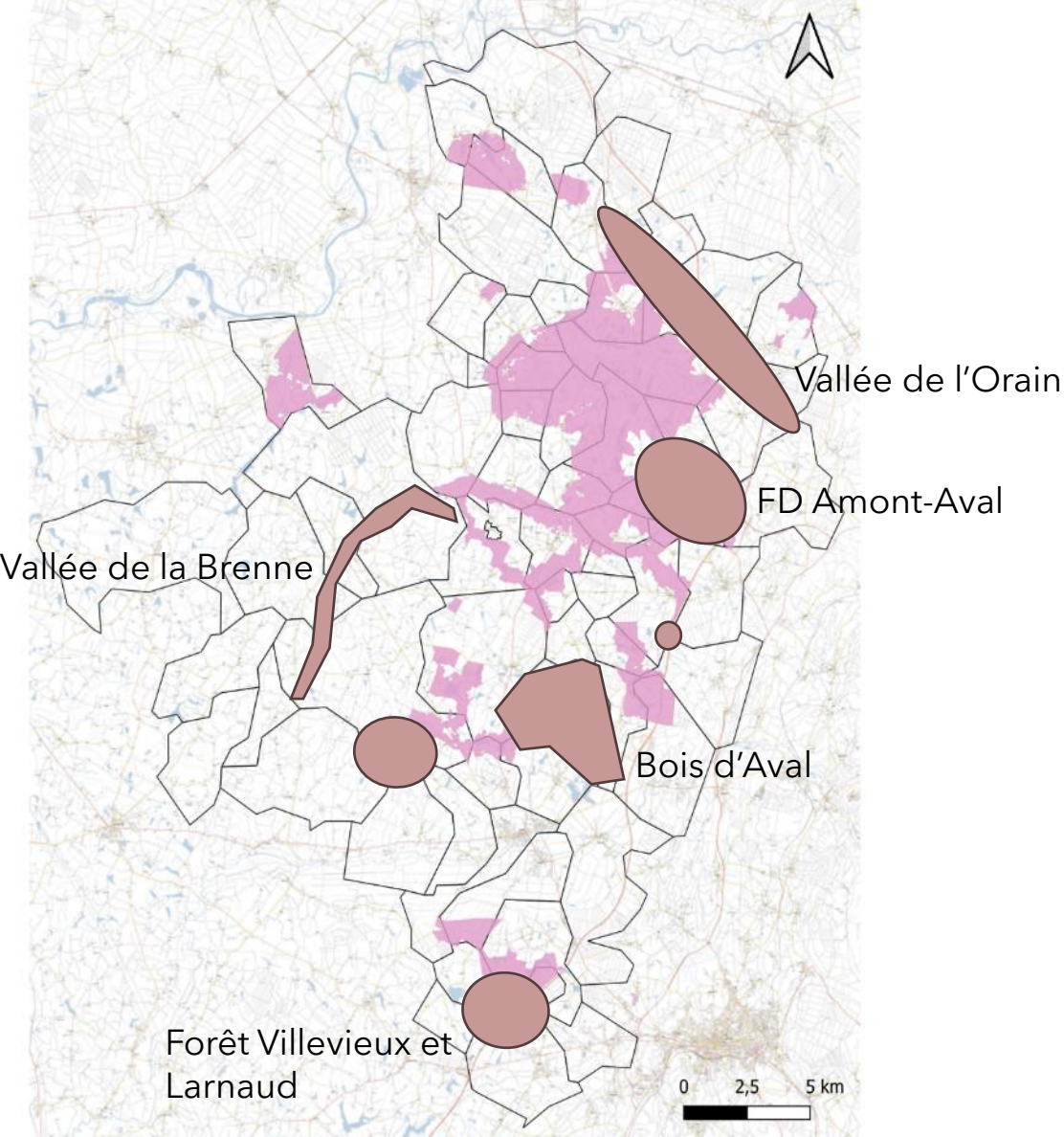

# Exemple fictif

Identification de secteurs à enjeux

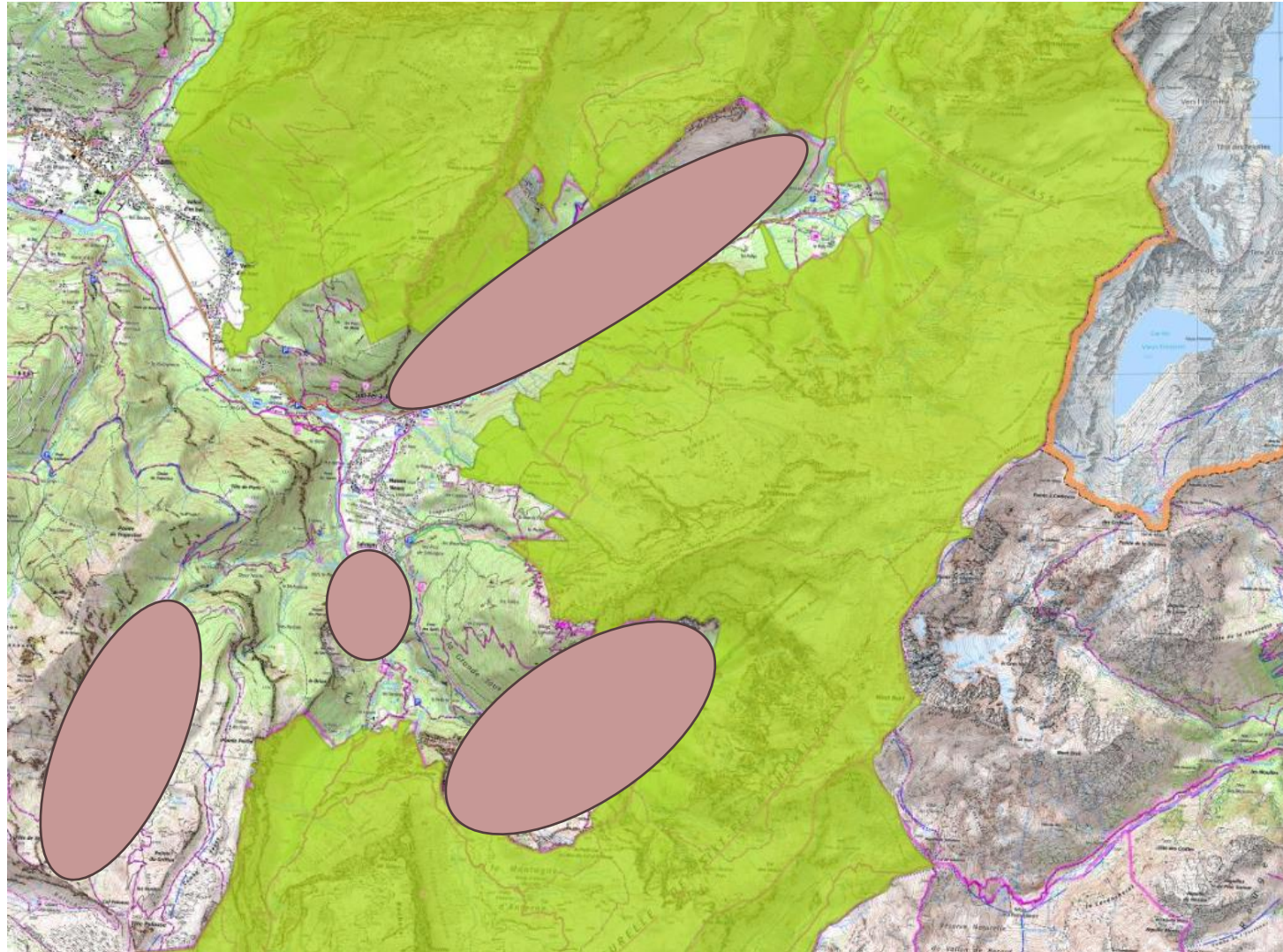

Envoi projet  
V1 à la DREAL



# Retour de la DREAL

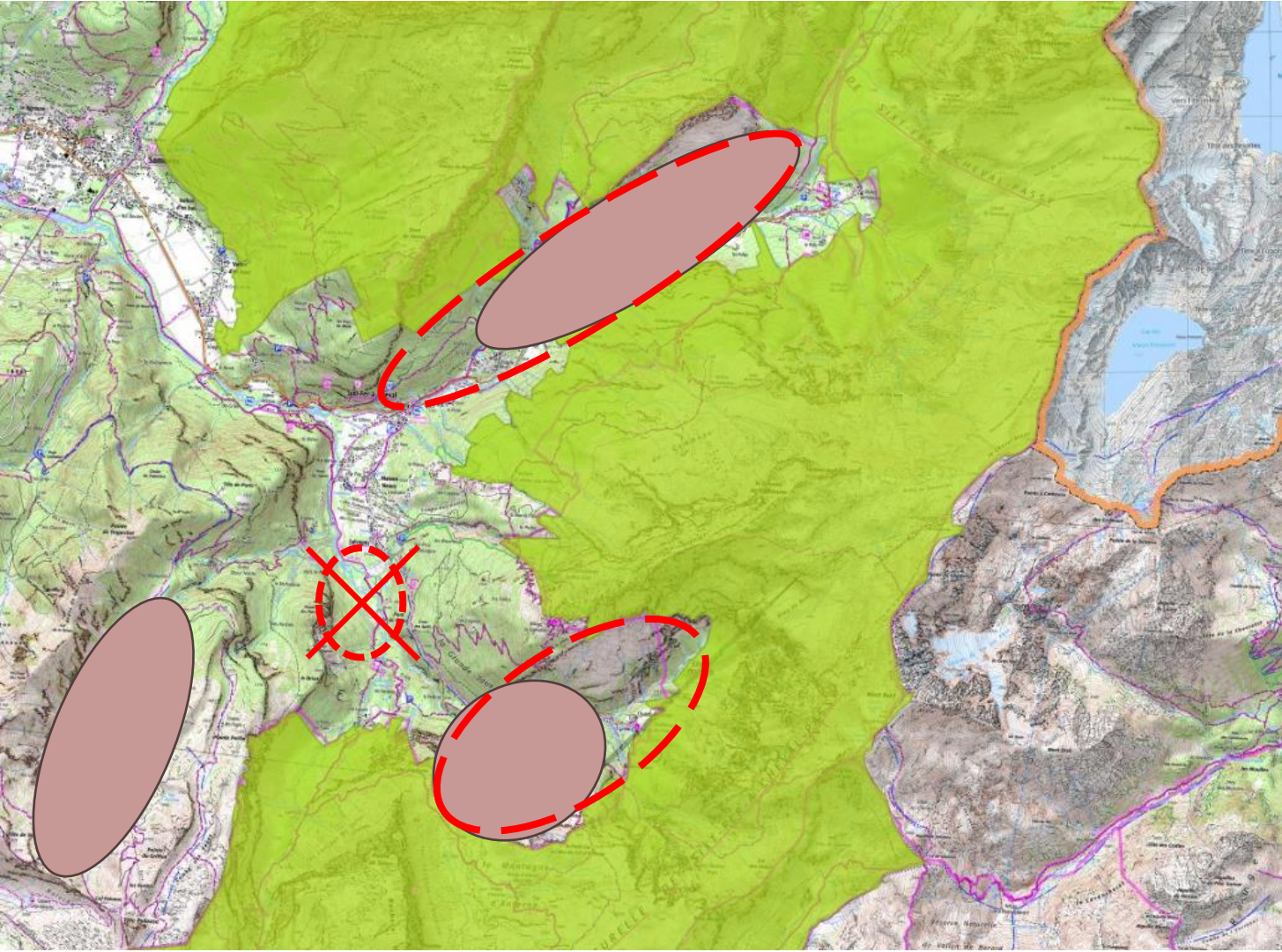



## Concertation et ajustements

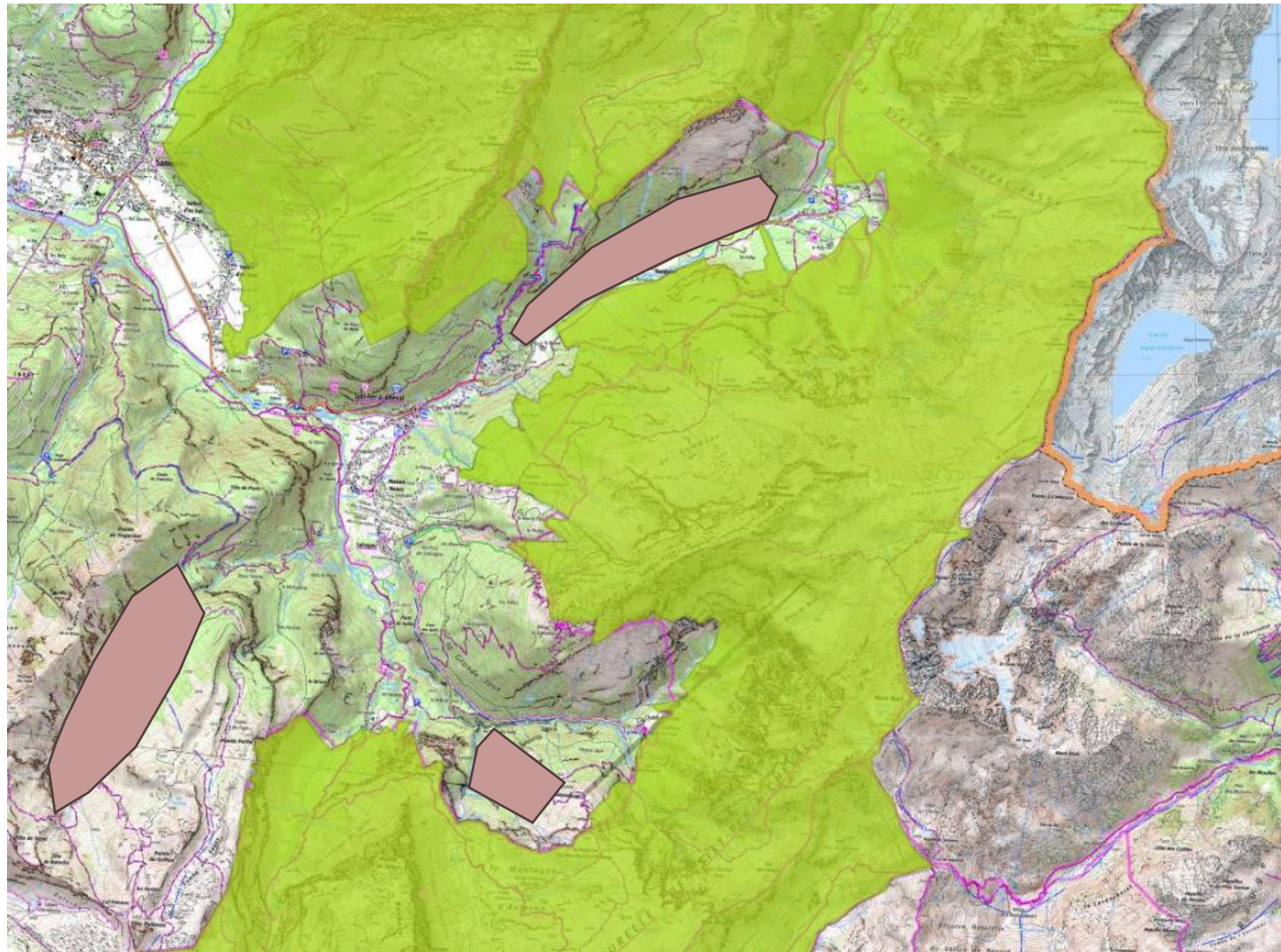



## Concertation et ajustements

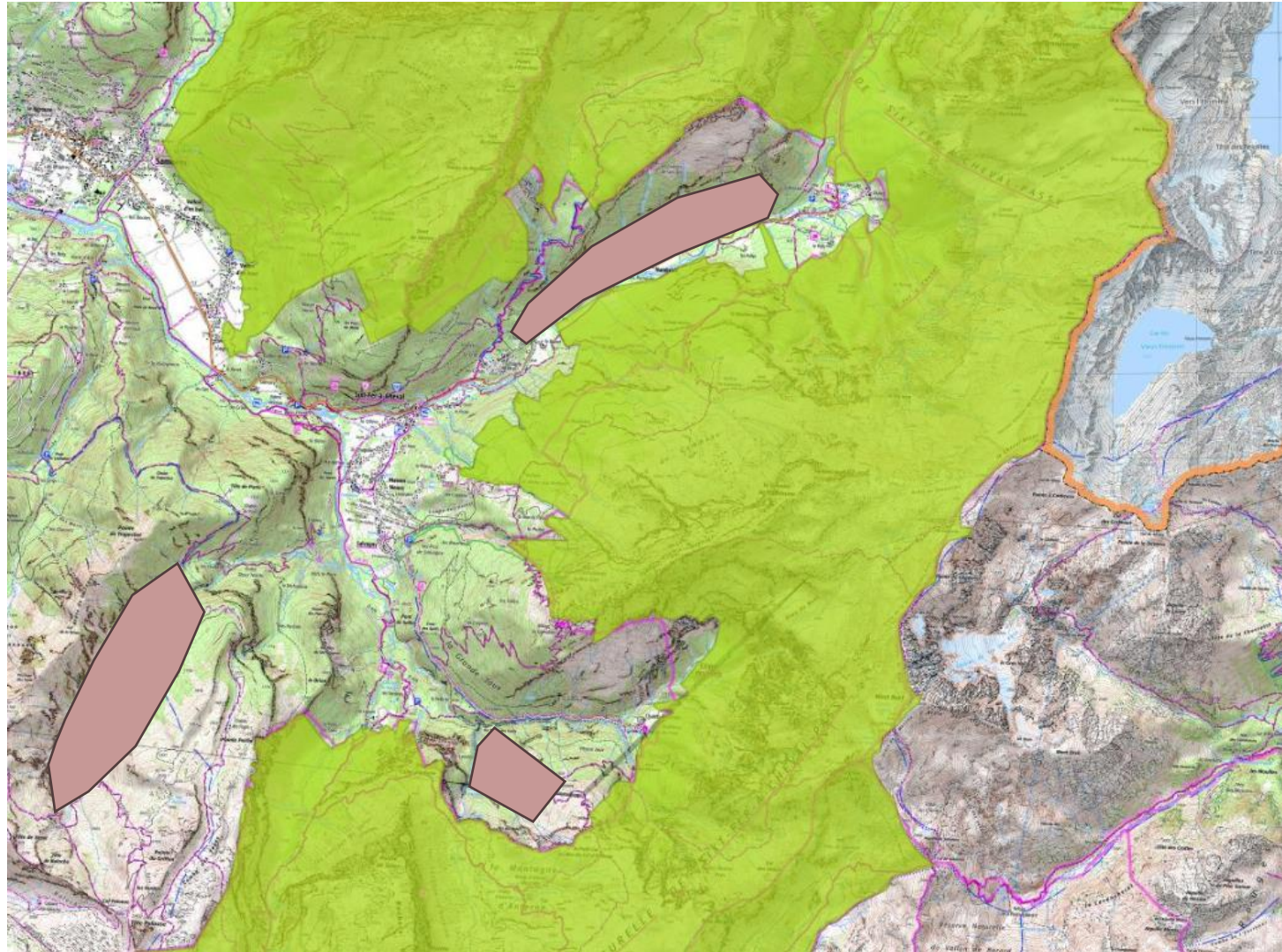

Envoi à la  
DREAL,  
présentation en  
COFIL



## Concertation et ajustements

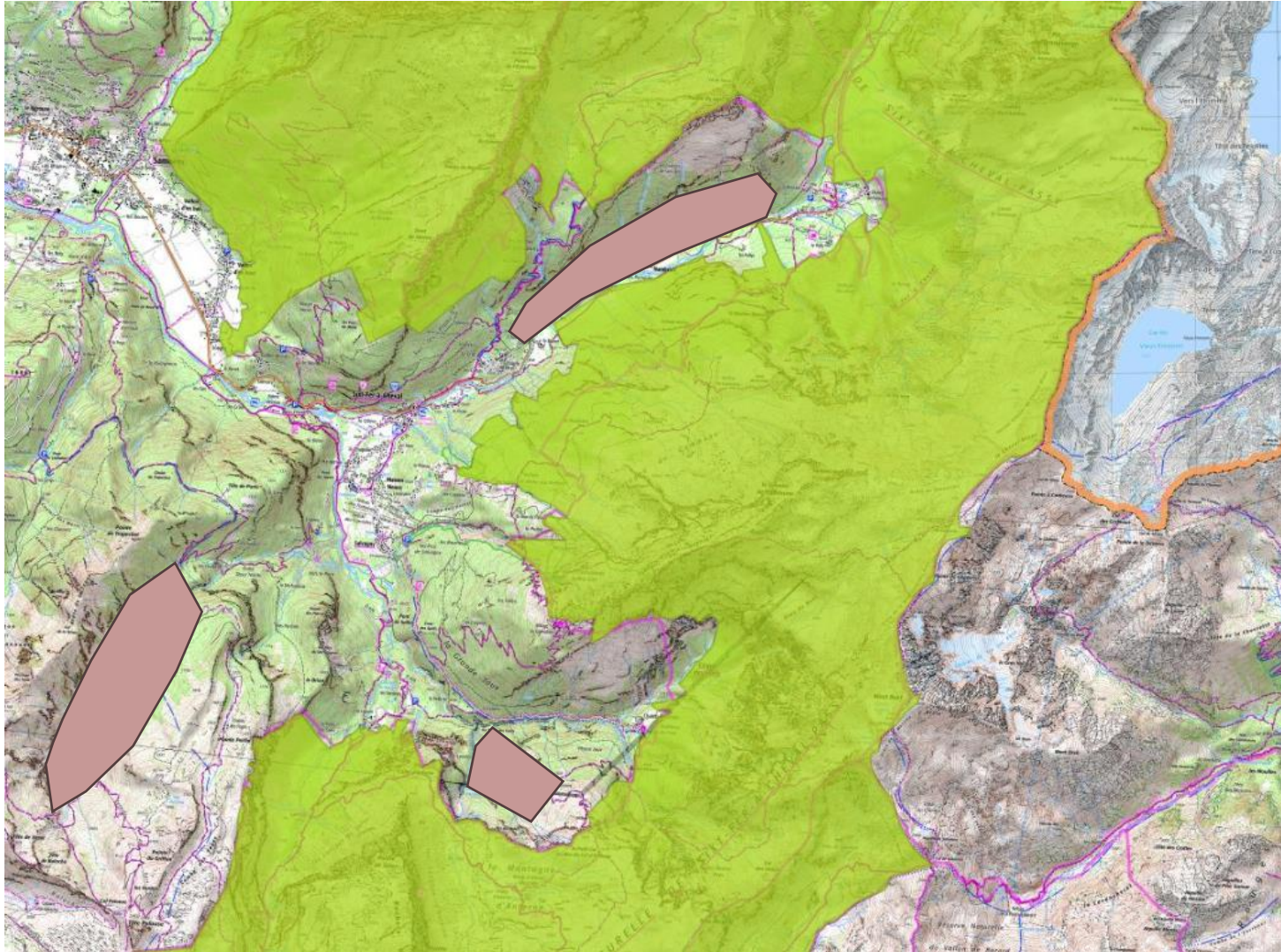

Envoi à la  
DREAL,  
présentation en  
COPIL

Phase de consultation  
des services de l'Etat -  
validation officielle



# RETOUR SUR L'ÉTUDE ET LA CARTOGRAPHIE DES MILIEUX OUVERTS DE LA BRESSE JURASSIENNE







# **PROGRAMME D'ANIMATION 2025**

# CONTINUITÉ DE L'ANIMATION

## Suites

- Suivi des contrats en cours et dépôt des nouveaux contrats
- Animation agro-environnementale
- Suivis espèces patrimoniales
- Avis / EIN
- Animations grand public - scolaire
- Communication : Newsletter Natura 2000 + microfilms

## Particulier en 2025

- Evaluation - Révision du DOCOB (méthode CT 88)
- Concertation extensions
- Partenariat avec la forêt privée



# **ANIMATION AGRO-ENVIRONNEMENTALE**

## *PROGRAMME 2025*

Pas de nouveau Projet Agro-Environnemental et Climatique déposé pour 2025

- ➔ Budget régional pour les MAEC a été consommé
- ➔ Poursuite de l'animation auprès des exploitations engagées (formations, suivi, ...)
  
- ➔ Suivi du projet de Paysans de Nature
- ➔ Construction d'un projet d'animation technique URFAC - CA39
- ➔ AMI OFB



# QUESTIONS DIVERSES





**MERCI DE VOTRE  
ATTENTION**